



CAMPEONATO BRASILEIRO DA CLASSE J24

De 15 a 17 de novembro de 2013

Veleiros do Sul, Porto Alegre, RS, Brasil

Seletiva para os X Jogos Sul Americanos de 2014 da ODESUR no Chile

AVISO DE REGATA

AUTORIDADE ORGANIZADORA:

Veleiros do Sul Associação Náutica Desportiva em conjunto com a Associação Brasileira da Classe J24.

1. REGRAS

- 1.1. O evento será regido pelas regras, tais como definidas nas Regras de Regata a Vela da ISAF.
- 1.2. As prescrições nacionais não serão aplicáveis.
- 1.3. As Regras de Regata Classe Internacional J24 (IJCA) serão aplicadas.
- 1.4. Números de proa poderão ser atribuídos a cada barco e poderão ser utilizados como a identificação do barco durante uma regata. Números de proa devem ser aplicados em conformidade com as instruções fornecidas com os números e devem permanecer afixadas até o final da competição.

2. PROPAGANDA

- 2.1. A propaganda do competidor será de acordo com o Regulamento 20 das regras da ISAF.
- 2.2. Os barcos poderão ser obrigados a expor propaganda escolhida e sugerida pela Autoridade Organizadora, se houver.

3. ELEGIBILIDADE E INSCRIÇÃO

- 3.1. O Campeonato é aberto para barcos da classe J24, tal como definido pelas Regras da IJCA.
- 3.2. Os barcos elegíveis podem se inscrever preenchendo o formulário em anexo e enviá-lo para o Veleiros do Sul, fax (+55 51) 3265.1717 ramal 222 até 15 de novembro de 2013 ou para o e-mail esportiva@vds.com.br.

4. TAXAS

- 4.1. Inscrições antecipadas podem ser feitas preenchendo a ficha modelo anexa corretamente preenchida e efetuando o depósito da taxa de inscrição no banco.
- 4.2. Dados para depósito:
Banco nº 033 – Banco Santander
Agência 1464 – Tristeza Conta Corrente: 13-000041-0
Favorecido: Veleiros do Sul Associação Náutica Desportiva (CNPJ 92.948.785/0001-47).
Av. Wenceslau Escobar, 3086 – Bairro Tristeza – Porto Alegre, RS



4.3. Após o depósito, enviar o comprovante de depósito e as fichas de inscrição pelo fax (+55 51) 3265.1717 ramal 222 ou para o endereço do Clube por correio.

4.4. Taxas de Inscrição por embarcação:

- Inscrições recebidas até 15 de outubro de 2013 – R\$ 250,00
- Inscrições recebidas de 16 de outubro a 15 de novembro de 2013 – R\$ 350,00

5. PROGRAMA

- 5.1. Sete regatas estão programadas. Duas (2) regatas estão programadas por dia e 3 regatas em um dos dias.
- 5.2. Uma regata extra por dia pode ser navegada, desde que uma regata não se torne uma antecipação do programa e que a alteração seja feita de acordo com o disposto nas Instruções de Regata. Não serão realizadas mais de 3 regatas por dia.
- 5.3. Não será feito sinal de atenção de nenhuma regata após as 17h de domingo, 17 de novembro de 2013, a não ser que seja necessária uma ou mais regatas para validar o campeonato.

5.4 Programa

Data	Hora	Atividade
6ª Feira, 15/Nov/2013	09h as 12h 14h 20h	Inscrições, Medições e pesagens Regatas Premiação melhor do dia e confraternização
Sábado, 16/Nov/2013	14:00h Após regatas 20h	Regatas Premiação melhor do dia Jantar de confraternização
Domingo, 17/Nov/2013	11:00h 19h	Regatas Coquetel de entrega de prêmios e encerramento

6. INSCRIÇÃO E MEDIÇÃO

- 6.1. No momento da inscrição, cada barco deve apresentar:
 - (a) Um certificado de medição válido emitido pela secretaria da classe J/24 IJCA, incluindo Parte C: Inventário dos equipamentos requeridos e opcionais.
 - (b) Comprovante de cobertura de seguro de responsabilidade Marinha.
 - (c) Comprovante de Inscrição na IJCA no país que representam para o proprietário do barco e timoneiro.
- 6.2. Todos os competidores serão pesados durante a confirmação da inscrição. Os competidores devem ter um documento de identidade com foto na pesagem. Exceção feita aos velejadores substitutos que podem ser pesados até o primeiro dia que eles vão competir.
- 6.3. Todos os barcos podem ser pesados durante o período de inscrição em cumprimento regra IJCA 3.7.1 e todas as velas podem ser inspecionadas durante o período de inscrições para o cumprimento da regra IJCA 3.6.
- 6.4. Os barcos e equipamentos estarão sujeitos a inspeção em qualquer momento durante uma regata.



7. INSTRUÇÕES DE REGATA

- 7.1. As Instruções de Regata estarão disponíveis depois das 12h de quinta-feira, dia 14 de novembro de 2013 na Secretaria do Campeonato.

8. LOCAL

- 8.1. O evento será realizado no Veleiros do Sul, Av. Guaíba, 2941, Porto Alegre, RS, Brasil, CEP 91900-420. O anexo A mostra a área da localização do Clube.
- 8.2. A área de regata será na Baía de Pedra Redonda no Rio Guaíba. O Anexo B mostra a localização da área de regata.

9. PERCURSOS

- 9.1. Serão utilizados os percursos barlavento/sotavento com 4, 5 ou 6 pernas. O objetivo de duração para as regatas é de aproximadamente 70 a 90 minutos.
- 9.2. Uma marca de deslocamento (offset) próximo a marca de Barlavento poderá ser usada.
- 9.3. Um portão na marca de sotavento poderá ser usado.

10. SISTEMAS PENALIZAÇÃO

- 10.1. As punições serão conforme a regra 44.1 e 44.2.
- 10.2. A Comissão de Regata poderá anunciar os números dos barcos que tenham quebrado as regras de largada via rádio VHF.
- 10.3. A Regra 64.1 será alterada nas Instruções de Regata para permitir sanções que não a desclassificação por quebra de algumas regras da IJCA e da ISAF.

11. PONTUAÇÃO

- 11.1. Quatro regatas devem ser completadas para constituir uma série.
- 11.2. Quando menos de cinco regatas forem completadas, a pontuação do barco na série será o total das suas pontuações nas regatas. Quando cinco ou mais regatas tiverem sido navegadas, a pontuação do barco na série será o total de suas pontuações nas regatas excluindo sua pior pontuação. Isso modifica o Apêndice A.
- 11.3. Barcos que não chegarem dentro do prazo de 30 minutos após o primeiro barco que chegou e cumpre o percurso será pontuado Tempo Limite Expirado (TLE) sem audiência. Barcos considerados TLE terão pontuação igual ao número de barcos que chegaram dentro do prazo, mais dois pontos, pontuados pela comissão de regatas sem audiência. Isto altera as regras A4.2, A5 e A11.

12. BARCOS DE APOIO

- 12.1. Barcos de apoio devem cumprir o item 1.4 do presente Aviso de Regata.

13. ATRACAÇÃO

- 13.1. Os barcos devem ser mantidos no porto em seus lugares atribuídos pela organização.



14. COLOCAÇÃO E RETIRADA DOS BARCOS NA ÁGUA - RESTRIÇÕES

- 14.1. Os barcos devem ser colocados na água o mais tardar as 12h de sexta feira, dia 15 de novembro de 2013 e não devem ser retirados da água durante o campeonato, exceto com e de acordo com os termos de autorização prévia por escrito do júri ou Comissão de Regata.

15. OUTRAS AÇÕES PROIBIDAS

- 15.1. Carenar ou retirar o barco da água por qualquer meio para fins de limpeza ou inspecionar o casco é proibido durante o campeonato.
- 15.2. Aparelho de respiração subaquática, piscinas de plástico ou seu equivalente não devem ser utilizados entre o momento que o barco é colocado na água e até o final do campeonato. O casco pode ser limpo a qualquer momento, nadando ou utilizando cabos ou panos.

16. COMUNICAÇÃO DE RÁDIO

- 16.1. Salvo em caso de emergência, um barco não efetuará transmissões de rádio ou outros meios de transmissão enquanto em regata nem receberá comunicação por rádio ou de outros meios de comunicação não disponíveis a todos os barcos. Esta restrição também se aplica a telefones móveis.
- 16.2. É intenção da autoridade organizadora e comissão de regatas usar rádios VHF marítimos para se comunicar com a flotilha quando fora da marina do Veleiros do Sul. O canal 68 VHF será utilizado para isso.

17. PRÊMIOS

- 17.1. A tripulação vencedora será chamada Campeã Brasileira de 2013 da Classe J24.
- 17.2. Serão atribuídos prêmios para as tripulações dos 5 barcos melhores classificados. Outros prêmios podem ser concedidos.

18. ISENÇÃO DE RESPONSABILIDADE

- 18.1. Os competidores participam do campeonato inteiramente por sua conta e risco. Veja a regra 4, decisão de competir. A Autoridade Organizadora não aceitará qualquer responsabilidade por danos materiais, danos pessoais ou morte, antes, durante ou depois da regata.

19. DIREITOS DE IMAGEM

- 19.1. Os competidores dão direito absoluto e permissão para IJCA, a Associação Brasileira da Classe J24, o Veleiros do Sul e os patrocinadores do evento para utilização, publicação, transmissão ou distribuição de publicidade promocional, ou qualquer outra finalidade de todas as imagens e sons gravados durante o evento das embarcações e pessoas sem qualquer encargo.

20. INFORMAÇÕES

- 20.1. Veleiros do Sul Associação Náutica Desportiva
Av. Guaíba, 2941, Bairro Vila Assunção, Porto Alegre, RS , Brasil, CEP 91920-420
Fone/Fax: + 55 51 3265.1717 – e-mail: esportiva@vds.com.br www.vds.com.br



CAMPEONATO BRASILEIRO DA CLASSE J24
De 15 a 17 de novembro de 2013
Veleiros do Sul, Porto Alegre, RS, Brasil
Seletiva para os X Jogos Sul Americanos de 2014 da ODESUR no Chile

Anexo A – Localização do Clube





CAMPEONATO BRASILEIRO DA CLASSE J24

De 15 a 17 de novembro de 2013

Veleiros do Sul, Porto Alegre, RS, Brasil

Seletiva para os X Jogos Sul Americanos de 2014 da ODESUR no Chile

Anexo B – Area de Regatas

Attachment B – Race Area

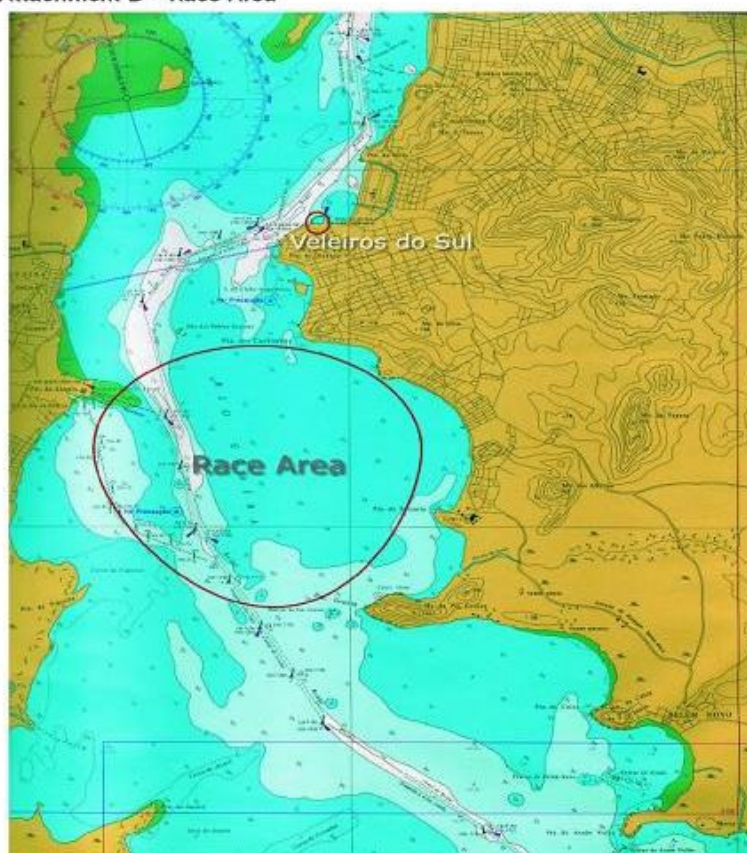

ANEXO C – INFORMAÇÕES COMPLEMENTARES

1. ACOMODAÇÕES

1.1. ALOJAMENTO MARINHEIRO

Haverá 70 vagas no alojamento marinho coletivo, na sede do Veleiros do Sul para os participantes de fora de Porto Alegre. Será cobrada diária de R\$ 40,00 por velejador. As solicitações de reservas devem ser feitas até 20/10/2013. As vagas serão distribuídas pelos seguintes critérios:

- Clubes conveniados com o VDS e em ordem de solicitação
- Demais clubes em ordem de solicitação.
- Não é necessário trazer roupas de cama.

1.2. ADESBAM – Distante 3,1 Km do Clube - 8 aptos de até 4 lugares cada. Rua Mário Totta, 108 – Bairro Tristeza – Porto Alegre



Fone: 51 3211.4666 com Andréia ou Lucas.

adesbam@adesbam.com.br; <http://www.adesbam.com.br>

- 1.3. Pousada do latista (distante 3,5 km do Clube)**
Av. Coronel Marcos, 1085 - Bairro Pedra Redonda/Ipanema - em frente a AABB
Telefones de contato: +55 51 9964-8973 ou + 55 51 3209-4526
E-mail: pousadadoiatista@gmail.com
- 1.4 Casa Sr. Sergio Steiner e Lilian Steiner (distane 2 Km do Clube)** - Casa para 6 pessoas
Rua Dr. Armando Barbedo, 54 – Bairro Tristeza
Fone: +55 51 3222.5184 com Lilian +55 51 9959. 9521 ou Sérgio Steiner +55 51 9639.3231
sergio.steiner54@gmail.com
- 1.5. MILLENIUM FLAT BLUE TREE HOTELS – Distante 6km do Clube**
Av. Borges de Medeiros, 3120 – Bairro Praia de Belas
Fones: (+55 51) 3026.2200 Email vendas@bluetree.com.br
Home: www.bluetree.com.br
- 1.6 CONFORT INN HOTEL (REDE ATLÂNTICA DE HOTÉIS) – Distante 9 Km do Clube e próximo de bares e restaurantes**
Av. Loureiro da Silva, 1660– Bairro Cidade Baixa - Porto Alegre - RS - 90050-240
afavero@hoteldireto.com - www.atlanticahotels.com.br
Tel: (55 51) 2117-9008 Fax: (+55 51) 2117-9001
- 1.7. INTERCITY PREMIUM – Distante 8 Km do Clube**
End.: AV. Borges de Medeiros, 2105 - Praia de Belas
Fone/Fax: (+55 51) 3022.9100 / 0800.600.7700
Site: www.intercityhoteis.com.br - E-mail: poa.prm@intercityhotel.com.br
- 1.8 Coral Tower Express - Está a 6 Km do Clube.**
Av. Getúlio Vargas, 318 - Bairro Menino Deus - Porto Alegre, RS
51 3226.5536 express@coraltower.com.br
- 1.9 Everest Porto Alegre Hotel - 9 km do clube**
Rua Duque de Caxias, 1357 - Centro
Porto Alegre - RS, 90010-283
(51) 3215-9500- 51 4062 0995
- 1.10 Hostel Porto do Sol**
Rua Mariante, 958 - Rio Branco - Porto Alegre / RS
Fone: 55 51-3330-1324 Web Page: www.hostelportodosol.com.br
- 1.11. A listagem completa da rede hoteleira e informações sobre Porto Alegre estão nos sites:**
- Escritório Municipal de Turismo www.portoalegre.rs.gov.br/turismo
- Convention & Visitors Bureau Porto Alegre www.visiteportoalegre.com
- 1.12. ÁREA PARA CAMPING**
O Clube disponibilizará espaço para camping em local com energia elétrica, água e wc. Os vestiários e local de banho ficarão junto a piscina.



FICHA DE INSCRIÇÃO

Nome do barco:	Numeral da Vela:
Nº TIE (Título de Inscrição da Embarcação):	Clube:

Nome do Timoneiro:		Peso:
Telefone:	Email:	Idade:
Endereço:		Cidade:
Nome do 2º tripulante:		Peso:
Telefone:	Email:	Idade:
Endereço:		Cidade:
Nome do 3º tripulante:		Peso:
Telefone:	Email:	Idade:
Endereço:		Cidade:
Nome do 4º Tripulante:		Peso:
Telefone:	Email:	Idade:
Endereço:		Cidade:
Nome do Proeiro:		Peso:
Telefone:	Email:	Idade:
Endereço:		Cidade:

DECLARAÇÃO

Pela assinatura desta ficha de inscrição, declaro aceitar como definitivas as penalidades impostas e outras ações feitas de acordo com as Regras de Regata a Vela, o Aviso de Regata e as Instruções de Regata. A respeito de tal determinação, não recorreremos a qualquer instância ou outro tribunal não previsto pelas regras que regem o evento. Eu confirmo que os membros da tripulação, bem como o barco aqui inscrito, satisfazem todos os requisitos estipulados no Aviso de Regata.

Declaro que competirei sob minha responsabilidade e risco. As autoridades organizadoras, as pessoas e outros envolvidos na organização do campeonato não serão responsabilizadas por qualquer dano, perda ou acidente pessoal que venha ocorrer com minha tripulação ou barco, tanto em terra como na água, em consequência de minha participação neste evento.

_____, ____/____/2013

Assinatura do Proprietário ou Comandante