



16 a 23 de janeiro de 2016

Campeonato Brasileiro de 420

Veleiros do Sul - POA - RS



AVISO DE REGATA

Campeonato Brasileiro da Classe 420 De 16 a 23 de Janeiro de 2016 Veleiros do Sul, Porto Alegre – RS, Brasil

Autoridade Organizadora:

O Campeonato Brasileiro da Classe 420 é organizado pelo Veleiros do Sul em conjunto com a Associação Brasileira da Classe 420, sob a supervisão da Confederação Brasileira de Vela (CBVela).

1. REGRAS:

- 1.1. A regata será regida pelas regras tais como definidas nas Regras de Regata a Vela.
- 1.2. Não serão aplicadas as prescrições da autoridade nacional.
- 1.3. As alterações serão descritas em detalhes nas instruções de regata. As instruções de regata podem também alterar outras regras.

2. PROPAGANDA:

- 2.1. Será aplicado o Regulamento 20 da ISAF.
- 2.2. De acordo com o regulamento 20.4, os barcos participantes podem ser requeridos a portar propaganda no casco, determinada e fornecida pela organização.

3. ELEGIBILIDADE E INSCRIÇÕES

- 3.1. O Campeonato é aberto a todos os barcos da Classe 420 e todos os barcos devem apresentar certificado de medição. Todos os competidores devem ser membros da respectiva associação nacional da classe 420 e encontrar-se com suas obrigações de 2016 em dia.
- 3.2. Os barcos elegíveis deverão enviar as fichas de inscrição e comprovante de pagamento para o endereço esportiva@vds.com.br **até o dia 20/12/2015, indicando o nome do velejador a que se refere o pagamento.** Inscrições recebidas depois desta data terão acréscimo de acordo com a tabela do item 4 deste aviso de regata.
- 3.3. Os velejadores deverão estar cadastrados no “ISAF Sailor” e informar seu ID no momento do preenchimento na ficha de inscrição.

4. TAXAS

- 4.1 Taxa de inscrição:

Período	Valor
Até o dia 20/12/2015	R\$ 200,00
de 21/12/2015 até o prazo final	R\$ 300,00



16 a 23 de janeiro de 2016

Campeonato Brasileiro de 420

Veleiros do Sul - POA - RS



4.2 Instruções para pagamento:

a) Opção 1: Dados para depósito para inscrições:

Banco nº 033 – Banco Santander Agência 1464 – Tristeza

Conta Corrente: 13-000041-0

Favorecido: Veleiros do Sul Associação Náutica Desportiva

CNPJ 92.948.785/0001-47.

Enviar a cópia do depósito bancário e da ficha de inscrição por e-mail para esportiva@vds.com.br

b) Opção 2: CARTÃO DE CREDITO

Para autorizar o Veleiros do Sul para debitar o valor correspondente do seu cartão de crédito, preencha o formulário do Anexo B – Autorização de débito no Cartão de crédito e envie por email para esportiva@vds.com.br indicando seu número de cartão de código de segurança, nome do titular do cartão de crédito internacional, operadora de seu cartão de crédito, data da validade do cartão e também uma cópia do cartão de crédito.

5. ALUGUEL DE BARCOS

5.1 A organização não fornecerá barcos de aluguel nem embarcações de apoio a treinadores. Interessados em alugar barcos e barcos de apoio podem manifestar interesse até 3 meses antes do evento. A organização fará esforços para buscar alternativas neste sentido.

6. FORMATO

6.1 O campeonato será composto por séries simples.

7. PROGRAMA

DATA	HORA	ATIVIDADE
16/01/2016, Sab	9h-12h e 14h-18h	Inscrições e verificação de equipamentos
17/01/2016, Dom	9h-12h e 14h-18h	Inscrições e verificação de equipamentos
18/01/2016, 2ª feira	9h-12h 13h 15h	Inscrições e verificação de equipamentos Reunião de comandantes Regata de abertura
19/01/2016, 3ª feira	14h	Regatas
20/01/2016, 4ª feira	14h	Regatas
21/01/2016, 5ª feira	14h 19h	Regatas Assembléia Anual da Classe
22/01/2016, 6ª feira	14h	Regatas
23/01/2016, sábado	13h 18h	Regatas Entrega de prêmios e encerramento

7.1 Não serão realizadas mais de 3 regatas por dia.

7.2 Não será dado nenhum sinal de atenção de nenhuma regata após as 16:00h do dia 23/01/2016.



16 a 23 de janeiro de 2016

Campeonato Brasileiro de 420

Veleiros do Sul - POA - RS



8. MEDIÇÃO e INSPEÇÃO

- 8.1 Todos os barcos devem ser inspecionados de acordo com as regras da classe antes de correr nos dias especificados no presente Aviso de Regata. Um barco será elegível para competir depois que a Inspeção de Equipamentos foi concluída e o registro no campeonato estiver completo.
- 8.2 Cada barco deve ter um certificado de medição válido, acompanhada do formulário de medição de casco (FMI), os quais devem ser apresentados durante a inspeção antes do evento iniciar. Os barcos devem ter sua prova de regularidade ou certificados apresentados à Secretaria do Evento antes do prazo final de inscrições. Barcos alugados estão excluídos desta obrigação, mas eles devem ser acompanhados dos originais ou cópias autenticadas do seu formulário de medição.
- 8.3 As velas devem ser certificadas e marcadas por um medidor oficial antes de estar presente para inspeção. Nenhum veleiro deve ser aceito para a inspeção, se não for certificada de acordo com as regras da classe.
- 8.4 A verificação aleatória pode ser feita a qualquer momento durante o campeonato.
- 8.5 Cabo de reboque em nylon flutuante e coletes salva vidas são itens obrigatórios e serão verificados diariamente.

9. INSTRUÇÕES DE REGATA

- 9.1 As Instruções de Regata estarão disponíveis após as 9h do dia 16/01/2016 na Secretaria do Evento.

10. LOCAL

- 10.1 O evento terá como sede o clube Veleiros do Sul, sito à Avenida Guaíba, 2941, Vila Assunção, Porto Alegre – RS, CEP 91900-420.
- 10.2 As regatas serão realizadas no Rio Guaíba. O **Anexo A** mostra o local da área de regata.

11. PERCURSOS:

- 11.1 Os percursos a serem seguidos serão os tradicionais da Classe e estarão descritos nas Instruções de Regata.

12. SISTEMA DE PUNIÇÃO

- 12.1 Será aplicado o Apêndice P – Procedimentos Especiais para a Regra 42
- 12.2 Serão aplicadas as regras 44.1 e 44.2 da ISAF.
- 12.3 A Regra 64.1 será alterada nas Instruções de Regata para permitir sanções que não a desclassificação por quebra de algumas regras da Classe. As penalidades para estas infrações podem ser inferiores a desclassificação se o júri assim decidir. A abreviatura da pontuação para uma penalidade imposta sob esta instrução será DPI.

13. PONTUAÇÃO

- 13.1 Será utilizado o sistema linear de pontuação do Apêndice A das regras da ISAF.
- 13.2 Estão programadas dez regatas para cada classe, das quais 4 (quatro) devem ser realizadas para constituir a série.
- 13.3 Quando menos de 5 (cinco) regatas forem completadas, a pontuação do barco na série será a soma de suas pontuações em cada regata.
- 13.4 Quando de 5 (cinco) a 10 (dez) regatas forem completadas, a pontuação do barco na série será a soma de suas pontuações em cada regata, excluindo-se seu pior resultado.
- 13.5 Uma regata extra por dia pode ser navegada, desde que uma regata não se torne uma antecipação do programa e que a alteração seja feita de acordo com o disposto nas Instruções de Regata.



16 a 23 de janeiro de 2016

Campeonato Brasileiro de 420

Veleiros do Sul - POA - RS



14. BARCOS DE APOIO

- 14.1 Os barcos de apoio (Federações, Clubes, treinadores, apoio) deverão ser obrigatoriamente registrados na secretaria do evento e os responsáveis serão identificados com coletes numerados e receberão instruções de como se comportar e se posicionar na área de regata.

15. LOCAL DE PERMANÊNCIA:

- 15.1 Os barcos deverão ser guardados nos locais a eles designados nos pátios da sede esportiva do evento.

16. RESTRIÇÕES AO IÇAMENTO DOS BARCOS

- 16.1 Não aplicado

17. PISCINAS PLÁSTICAS E EQUIPAMENTOS DE MERGULHO:

- 17.1 Não aplicado

18. COMUNICAÇÃO POR RÁDIO E EQUIPAMENTO ELETRÔNICO

- 18.1 Exceto em emergência, um barco não poderá fazer transmissões por rádio enquanto estiver em regata, nem receber comunicações não disponíveis para todos os barcos. Esta restrição se aplica também a telefones móveis e outros meios de comunicação.

19. PREMIAÇÃO:

- 19.1 Prêmios serão outorgados de acordo com as regras da Classe da seguinte maneira
1° ao 5° Lugar Geral
1° ao 3° Lugar Júnior
1° ao 3° Lugar Feminino

20. ISENÇÃO DE RESPONSABILIDADE

- 20.1 Os competidores participam da regata a seu próprio risco. Considere a regra 4, Decisão de Competir. A Autoridade Organizadora não aceitará qualquer responsabilidade por danos materiais, físicos ou morte relacionados diretamente com a série de regatas e seus antecedentes, durante ou depois de completado o evento.
- 20.2 A decisão de participar do campeonato caracteriza um ato unilateral do competidor, ciente dos riscos que a atividade náutica proporciona, devendo os menores de 18 anos ter autorização por escrito dos pais ou responsáveis.

21. SEGURANÇA:

- 21.1 Sempre que estiver na água o competidor deverá ter a bordo o equipamento de flutuação pessoal. Uma roupa de borracha ou impermeável não é um equipamento de flutuação pessoal. Se o equipamento de flutuação pessoal é de um tipo de inflar, sempre que estiver na água este deve estar totalmente inflado. Isso altera a RRV 40.

22. INFORMAÇÕES ADICIONAIS

Nome	Veleiros do Sul – Sede Esportiva do Evento
Endereço	Av. Guaíba, 2941, Vila Assunção, Porto Alegre-RS, CEP 91900-420, +55 51 3265-1733 R 209
E-mail	esportiva@vds.com.br
Web site	www.vds.com.br



16 a 23 de janeiro de 2016

Campeonato Brasileiro de 420

Veleiros do Sul - POA - RS



Anexo A

ÁREA DE REGATAS

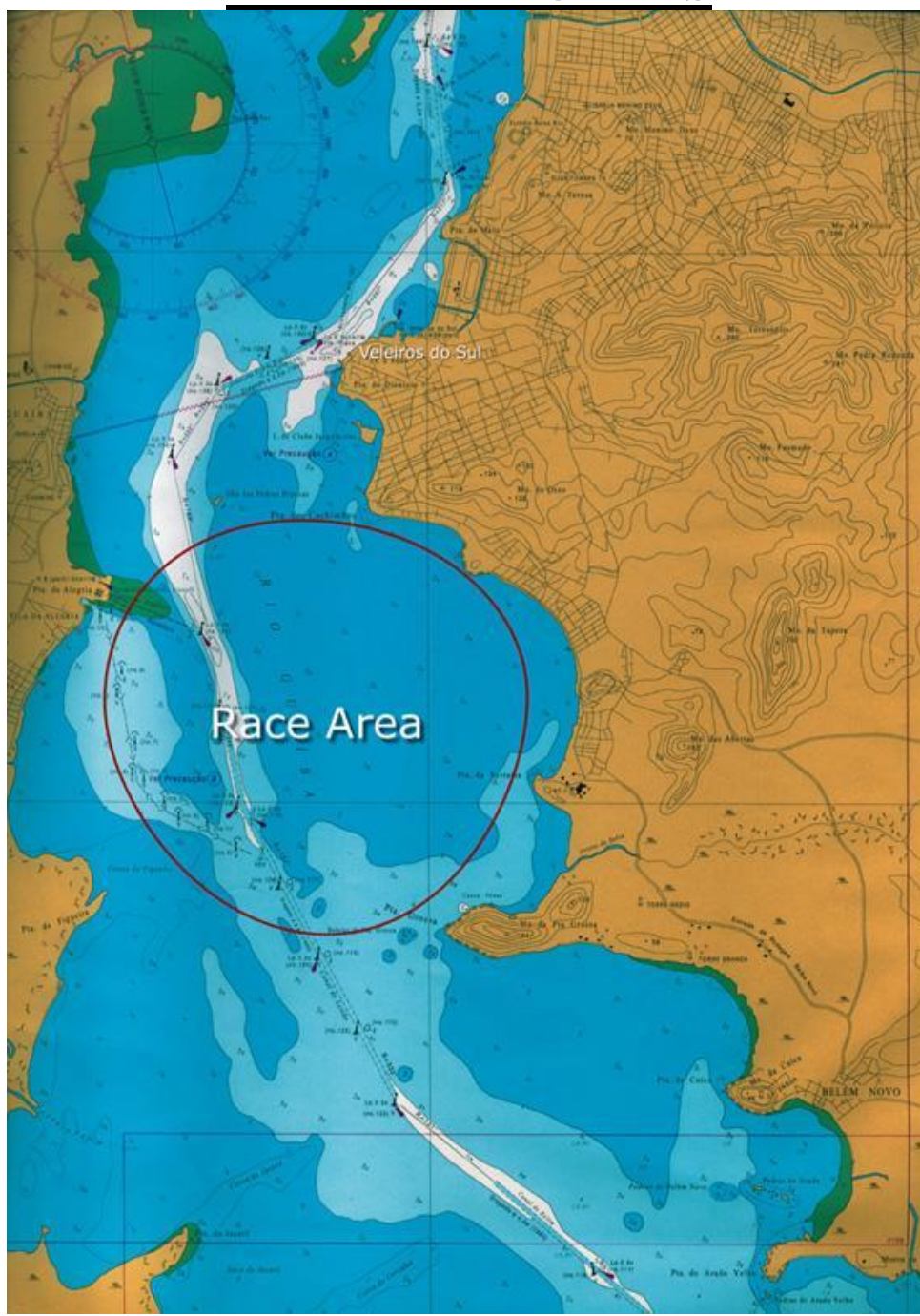



16 a 23 de janeiro de 2016

Campeonato Brasileiro de 420

Veleiros do Sul - POA - RS



Anexo B – Debit Authorization for Credit Card

Campeonato Brasileiro da Classe 420 2016 Porto Alegre, RS, BRASIL, 17 a 23 de janeiro de 2016	
Formulário 1: Pagamento de Taxa de Inscrição/Payment Entry Fee	
To be returned not later than december, 20th, 2015	
1- País/Country	
2- Dados dos velejadores/Sailors facts	
Number of sailors:	Radial <input type="checkbox"/> Standard <input type="checkbox"/> 4.7 <input type="checkbox"/>
3- Transferência de fundos/Transfer of funds	
Sailors entry fees	<input type="checkbox"/> x USD ____ = USD <input type="text"/> (A)
<small>Number of sailors</small>	
4- Total Transferido/Total transferred	USD <input type="text"/> (B)
Debit Authorization for Credit Card	
I authorize the Club to proceed with a debit transaction on my credit card as per the specifications and values below:	
Credit Card No: _____	
Security Code: _____	Expiration Date: ____/____/____
Credit Card Operator (VISA, Mastercard, American Express or other): _____	
Name as written on card: _____	
Place and Date: _____, ____/____/____	
Note: It's necessary must send e-mail with copy of the credit card to esportiva@vds.com.br	
5- Contact details	
Name	<input type="text"/>
Position	<input type="text"/>
Phone	<input type="text"/>
Fax	<input type="text"/>
Date	<input type="text"/>
Signature	<input type="text"/>



16 a 23 de janeiro de 2016

Campeonato Brasileiro de 420

Veleiros do Sul - POA - RS



Ficha de Inscrição

Numeral:		Nome do barco:
Clube:		() Tripulação Senior Geral () Tripulação Júnior () Tripulação Feminina
Timoneiro:		Peso:
Sexo: () Masculino () Feminino		Data Nasc:
Telefone:	E-mail:	Idade:
Endereço:		Cidade:
Estado/País:		ID ISAF Sailor:
Proeiro:		Peso:
Sexo: () Masculino () Feminino		Data Nasc:
Telefone:	E-mail:	Idade:
Endereço:		Cidade:
Estado/País:		ID ISAF Sailor:

Se você tem um técnico ou pessoal de apoio neste evento, por favor complete abaixo:

Técnico ou pessoal de apoio:		Nome do barco:
Telefone:	E-mail:	
Endereço:	Cidade:	
País/Estado:	Idade:	

DECLARAÇÃO

Declaro que vou competir sob a minha própria responsabilidade e risco, estando ciente de que a competição pode tornar-se perigosa. Assim, a autoridade organizadora, indivíduos e outras pessoas envolvidas na organização do evento não serão considerar responsáveis por qualquer dano, perda ou acidentes pessoais que podem ocorrer com a minha tripulação ou barco, tanto em terra ou na água, como o resultado de minha participação sobre este evento.

_____/_____/_____

Data

Assinatura do timoneiro



16 a 23 de janeiro de 2016

**Campeonato
Brasileiro de 420**

Veleiros do Sul - POA - RS



Anexo C

AUTORIZAÇÃO DO RESPONSÁVEL

Autorizo o (a) velejador (a) menor de idade _____
a participar **Campeonato Brasileiro da Classe 420 2016.**

Declaro que assumo total responsabilidade por qualquer dano físico e material que o mesmo possa sofrer ou causar no Campeonato, isentando de responsabilidade o Veleiros do Sul, a Comissão Organizadora e demais entidades e pessoas envolvidas na organização e realização deste Campeonato.

_____, _____ de _____ de _____.
Local e data

Nome Legível do responsável

Assinatura do Responsável



16 a 23 de janeiro de 2016

Campeonato Brasileiro de 420

Veleiros do Sul - POA - RS
ANEXO D



INFORMAÇÕES SOBRE HOSPEDAGEM (Não fazem parte do Aviso de Regata)

1. HOSPEDAGEM

1.1 Alojamento Marinheiro do Veleiros do Sul - Taxa de R\$ 40,00 por dia por pessoa

Haverá 84 vagas nos alojamentos marinhos coletivos do Clube, sendo:

Alojamento 1 – 8 vagas

Alojamento 2 – 10 vagas

Alojamento 3 – 16 vagas

Alojamento 4 – 8 vagas

Alojamento 5 – 16 vagas

Alojamento 6 – 14 vagas

Alojamento 7 – 12 vagas

As solicitações de reservas devem ser feitas até **20/12/2015** pelos capitães de Flotilha preenchendo o formulário anexo.

O clube fornece travesseiro, lençol e cobertor.

Cada hospede deve trazer os itens de higiene pessoal e toalha.





16 a 23 de janeiro de 2016

Campeonato Brasileiro de 420

Veleiros do Sul - POA - RS



- 1.2 ADESBAM – Dstante 3,1 Km do Clube**
Rua Mário Totta, 108 – Bairro Tristeza – Porto Alegre
Fone: 51 3211.4666 com Andréia.
adesbam@adesbam.com.br <http://www.adesbam.com.br/>
8 aptos de até 4 lugares cada.

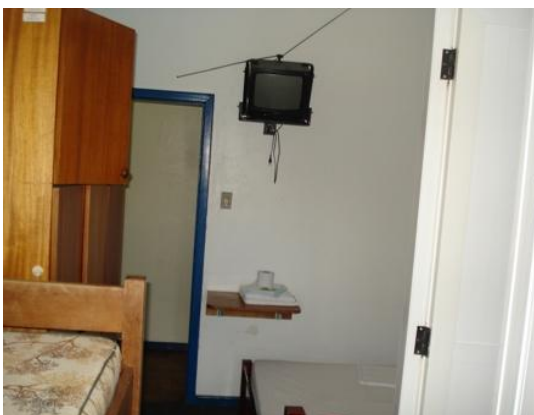
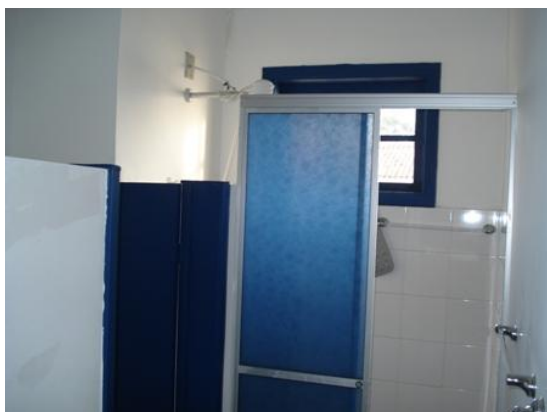

- 1.3 Casa Sr. Sergio Steiner e Lilian Steiner (distante 3,2 Km do Clube) - Casa para 6 pessoas**
Rua Dr. Armando Barbedo, 54 – Bairro Tristeza
Fone: +55 51 3222.5184 com Lilian +55 51 9959. 9521 ou Sérgio Steiner +55 51 9639.3231
sergio.steiner54@gmail.com
- 1.4 Millenium Flat Blue Tree Hotels – Distante 6,2 km do Clube**
Av. Borges de Medeiros, 3120 – Bairro Praia de Belas
Fones: (+55 51) 3026.2200 Email vendas@bluetree.com.br
Home: www.bluetree.com.br
Tel: (51) 3026.2200 I Fax: (51) 3026-6704 I Cel: (51)9674 6394 lsilva@bluetree.com.br
Reservas: 3018-1848 (SP) I demais localidades 0300-150500



16 a 23 de janeiro de 2016

Campeonato Brasileiro de 420

Veleiros do Sul - POA - RS



1.5 Confort Inn Hotel (Rede Atlântica De Hotéis) – Distante 9,2 Km do Clube e próximo de bares e restaurantes

Av. Loureiro da Silva, 1660– Bairro Cidade Baixa - Porto Alegre - RS - 90050-240
afavero@hoteldireto.com - www.atlanticahotels.com.br
Tel: (55 51) 2117-9008 Fax: (+55 51) 2117-9001

1.6 Intercity Premium – Distante 8 Km do Clube

AV. Borges de Medeiros, 2105 – Bairro Praia de Belas – Porto Alegre
Fone/Fax: (+55 51) 3022.9100 / 0800.600.7700
Site: www.intercityhoteis.com.br - E-mail: poa.prm@intercityhotel.com.br

1.7 Coral Tower Express – Distante 7,8 Km do Clube.

Av. Getúlio Vargas, 318 - Bairro Menino Deus - Porto Alegre, RS
51 3226.5536 express@coraltower.com.br

1.8 Hotel Continental Porto Alegre – Distante 10Km, fica em frente a rodoviária)

Largo Vespasiano Júlio Veppo, 77 – Porto Alegre
Contato: Matheus Lemos
Fones: + 55 51 3027.1906 celular: +55 51 9515.1519
WWW.hoteiscontinental.com.br executivo1@hoteiscontinental.com.br

1.9 Metropolis Apart Hotel – Distante Km do Clube.

Rua Leopoldo Bier, 311 – Bairro Santana - Porto Alegre - RS, 90620-100
51 3029.6353 reservas@metropolisaparthotel.com.br

1.10 Eko Residence Hotel

Avenida Desembargador André da Rocha, 131, Porto Alegre
Fone: 51 3215.7737 <http://www.ekoresidence.com.br/novo/>
O Eko Residence é um hotel ecológico moderno que fica a 15 minutos de carro do Aeroporto Salgado Filho. Este utiliza energia solar e cisternas para causar o mínimo impacto ambiental possível.

1.11 Tulip Inn Centro Histórico

Rua Senhor dos Passos, 105, Porto Alegre
<http://www.tulipinncentrohistorico.com/pt-pt>
tich.reservas@goldentulip.com.br
Telefone:+55 51 30130303 +55 5130130303 reservas: +55 11 2627 6363
O Tulip Inn Centro Histórico conta com acomodações equipadas com ar-condicionado e Wi-Fi gratuito. Está localizado em Porto Alegre, a 1,5 km da Estação de Metrô Mercado.

1.12 A listagem completa da rede hoteleira e informações sobre Porto Alegre estão nos sites:

- Escritório Municipal de Turismo www.portoalegre.rs.gov.br/turismo
- Convention & Visitors Bureau Porto Alegre www.visiteportoalegre.com



16 a 23 de janeiro de 2016

Campeonato Brasileiro de 420

Veleiros do Sul - POA - RS



SOLICITAÇÃO DE HOSPEDAGEM NO ALOJAMENTO DO CLUBE VELEIROS DO SUL

Data: ___/___/___

Venho solicitar as seguintes vagas em alojamento durante o [Campeonato Brasileiro da Classe 420 2016](#)

Alojamento Masculino (Diária: R\$ 40,00 por pessoa)

	Tipo de Ocupante (Velejador ou técnico)	Nome	Clube	Chegada	Saída
1	() Velej () técnico				
2	() Velej () técnico				
3	() Velej () técnico				
4	() Velej () técnico				
5	() Velej () técnico				
6	() Velej () técnico				
7	() Velej () técnico				
8	() Velej () técnico				
9	() Velej () técnico				
10	() Velej () técnico				

Alojamento Feminino (Diária: R\$ 40,00 por pessoa)

	Tipo de Ocupante (Velejadora ou técnico)	Nome	Clube	Chegada	Saída
1	() Velej () técnico				
2	() Velej () técnico				
3	() Velej () técnico				
4	() Velej () técnico				
5	() Velej () técnico				
6	() Velej () técnico				
7	() Velej () técnico				
8	() Velej () técnico				

Estado/País: _____ Clube: _____

Nome do Capitão da Flotilha

Assinatura do Capitão da Flotilha